

**RAPORT OCENY NAUCZYCIELI AKADEMICKICH
I INNYCH OSÓB PROWADZĄCYCH ZAJĘCIA
W KATEDRZE SOCJOLOGII I POLITOLOGII
DOKONANEJ PRZEZ STUDENTÓW
ROK AKADEMICKI 2019/2020**

| | |
|--------------------------------|------------|
| Nazwa Jednostki organizacyjnej | KSIP |
| Rok ankietyzacji | 2019/2020 |
| Data sporządzenia raportu | 09.02.2021 |

**Raport ankietyzacji
oceniającej nauczycieli akademickich i osób prowadzących zajęcia
w Instytucie/Katedrze
przez studentów Akademii Pomorskiej w Słupsku**

Zestawienie liczby ocenianych nauczycieli akademickich i osób prowadzących zajęcia

wg kategorii ocen:

| Lp. | Pytanie | Poniżej 3,00 | 3,00- 3,49 | 3,50- 3,99 | 4,00- 4,49 | 4,50- 5,00 |
|-----|--|-----------------|---------------|---------------|---------------|---------------|
| 1 | W jakim stopniu prowadzący przedstawił treści programowe zawarte w sylabusie do realizowanego przedmiotu? | | | | 3 | 12 |
| 2 | W jakim stopniu prowadzący przedstawił kryteria oceniania zawarte w sylabusie do realizowanego przedmiotu? | | | | 3 | 12 |
| 3 | W jakim stopniu zajęcia odbywają się zgodnie z przyjętym rozkładem zajęć? | | | | 3 | 12 |
| 4 | Oceń jak bardzo nauczyciel dba o budowanie przychylnych relacji ze studentami? | | | | 3 | 12 |
| 5 | Jak Pan/Pani ocenia wywiązywanie się nauczyciela z obowiązku obecności na konsultacjach/dyżurach? | | | | 2 | 13 |
| 6 | W jakim stopniu zajęcia były przeprowadzone w sposób rzeczowy, kompetentny, rzetelny? | | | | 4 | 11 |
| 7 | Ogólna ocena prowadzącego zajęcia jako nauczyciela akademickiego. | | | | 3 | 12 |
| 8 | średnia ocena z pytań 1-7 | | | | 3 | 12 |

1. Ocena wyników ankietyzacji:
 - a. Ocenie podlegało 15 -tu nauczycieli akademickich. Na 6 pytań ocena n-li była 4,50-5,00 (pytanie nr 6 otrzymało średnią 4,00-4,50). Grupa ocen 4,00-4,50 to 3 i znów pytanie 6 ma średnią 4,a pytanie nr 5-2odpowiedzi.
2. Liczba nauczycieli skierowanych do hospitacji interwencyjnej/doskonającej
 - a. Interwencyjnej
 - b. Doskonającej
3. Opis działań podjętych od ostatniej analizy (poprzedni rok) ankiety oceniającej nauczycieli akademickich i osób prowadzących zajęcia/ ocena skuteczności realizacji zaleceń Instytutowej Komisji ds. Jakości Kształcenia
 - a.
 - b.
 - c.
4. Zalecenia interwencyjne/doskonające Instytutowej Komisji ds. Jakości Kształcenia
 - a. Zwiększenie nacisku na rzetelne, kompetentne, przystające do tematyki przeprowadzanie zajęć dydaktycznych.
 - b. Wykorzystanie jak największej ilości pomocy naukowych, środków audiowizualnych do realizacji treści programowych.

Udział procentowy ocen wystawionych nauczycielom w Katedrze

| Ocena | Liczba osób z ocenami z danego przedziału | Udział procentowy ocen z danego przedziału |
|------------|---|--|
| ≤ 3 | 0 | 0,00 |
| 3,0 - 3,49 | 0 | 0,00 |
| 3,5 - 3,99 | 0 | 0,00 |
| 4,0 - 4,49 | 3 | 20,00 |
| 4,5 - 5,0 | 12 | 80,00 |
| | 15 | |

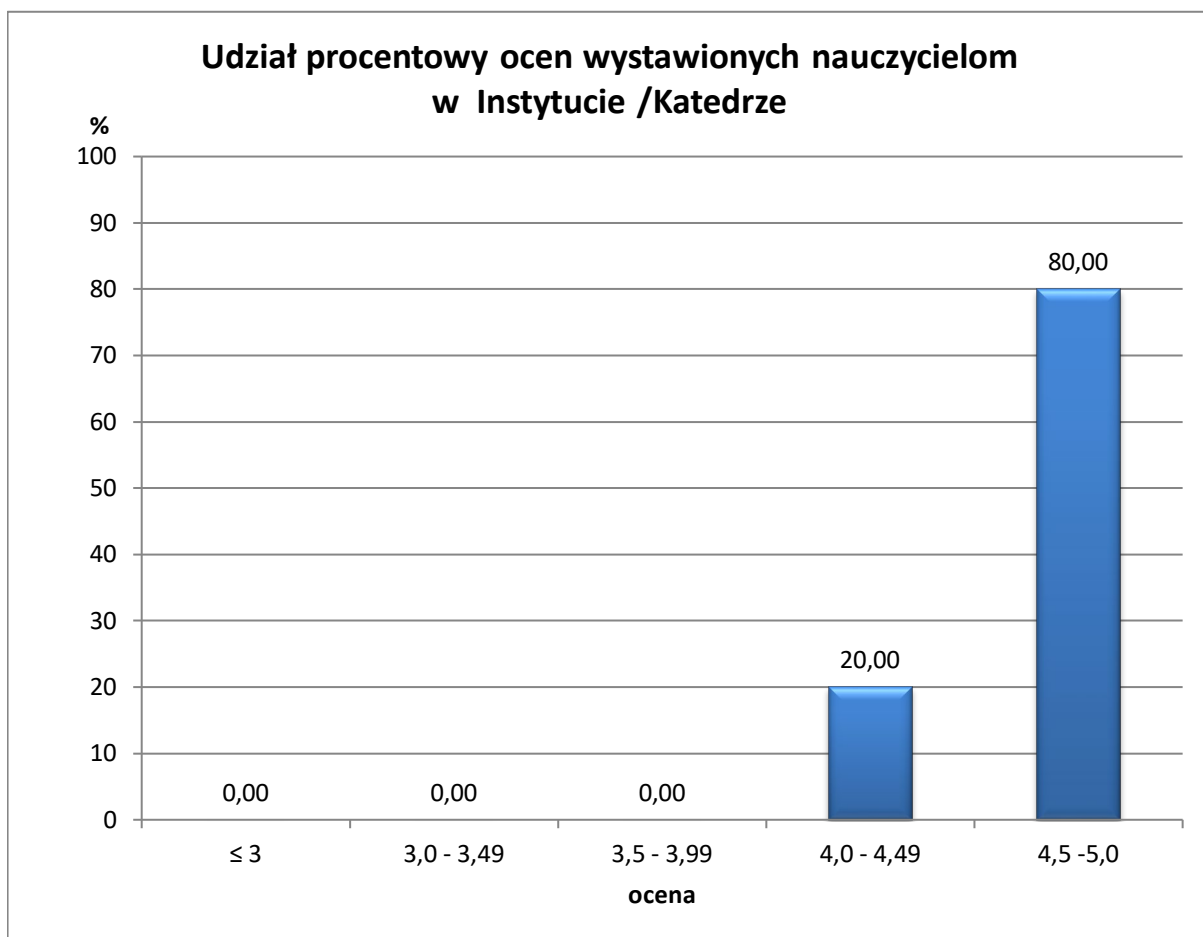

1. W jakim stopniu prowadzący przedstawił treści programowe zawarte w sylabusie do realizowanego przedmiotu?

| Ocena | Liczba osób z | Udział procentowy |
|------------|---------------|-------------------|
| ≤ 3 | 0 | 0 |
| 3,0 - 3,49 | 0 | 0 |
| 3,5 - 3,99 | 0 | 0 |
| 4,0 - 4,49 | 3 | 20,0 |
| 4,5 - 5,0 | 12 | 80,0 |
| | 15 | |

**Udział procentowy ocen otrzymanych na podstawie pytania:
W jakim stopniu prowadzący przedstawił treści programowe zawarte
w sylabusie do realizowanego przedmiotu?**

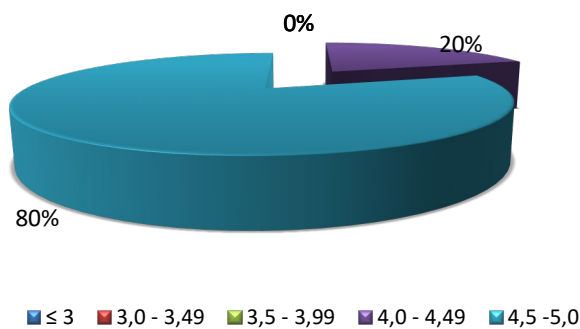

2. W jakim stopniu prowadzący przedstawił kryteria oceniania zawarte w sylabusie do realizowanego przedmiotu?

| ocena | liczba osób z ocenami z danego przedziału | Udział procentowy ocen otrzymanych |
|------------|---|------------------------------------|
| ≤ 3 | 0 | 0,0 |
| 3,0 - 3,49 | 0 | 0,0 |
| 3,5 - 3,99 | 0 | 0,0 |
| 4,0 - 4,49 | 3 | 20,0 |
| 4,5 - 5,0 | 12 | 80,0 |

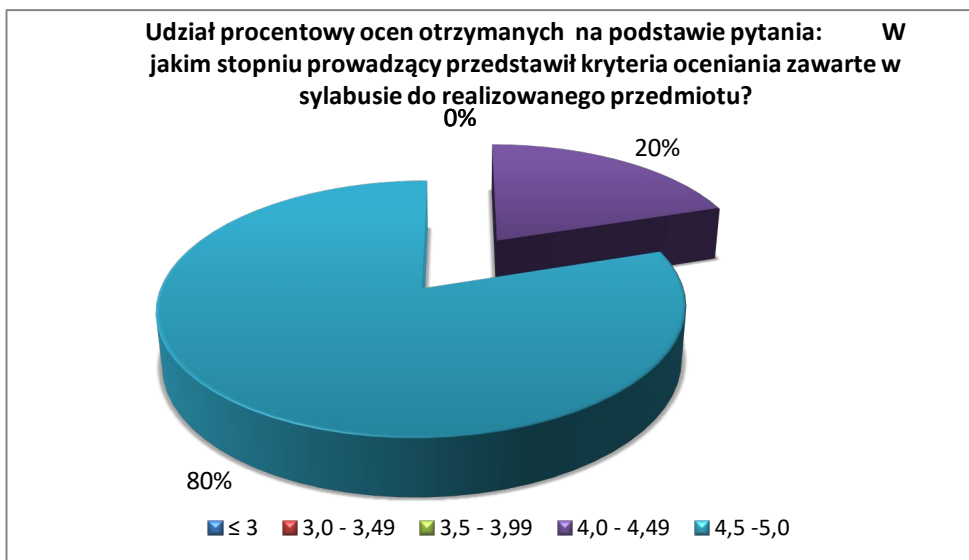

3. W jakim stopniu zajęcia odbywają się zgodnie z przyjętym rozkładem zajęć?

| ocena | liczba osób z ocenami z danego d i ł | Udział procentowy ocen |
|------------|--------------------------------------|------------------------|
| ≤ 3 | 0 | 0,0 |
| 3,0 - 3,49 | 0 | 0,0 |
| 3,5 - 3,99 | 0 | 0,0 |
| 4,0 - 4,49 | 3 | 20,0 |
| 4,5 - 5,0 | 12 | 80,0 |
| | 15 | |

Udział procentowy ocen otrzymanych na podstawie pytania: W jakim stopniu zajęcia odbywały się zgodnie z przyjętym rozkładem zajęć?

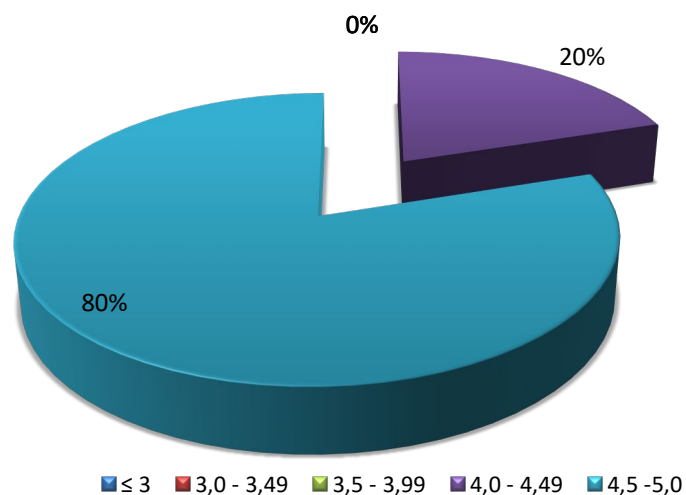

4. Oceń jak bardzo nauczyciel dba o budowanie przychylnych relacji ze studentami?

| ocena | liczba osób z ocenami z danego przedziału | Udział procentowy ocen otrzymanych na podstawie pytania: |
|------------|---|--|
| ≤ 3 | 0 | 0,0 |
| 3,0 - 3,49 | 0 | 0,0 |
| 3,5 - 3,99 | 0 | 0,0 |
| 4,0 - 4,49 | 3 | 20,0 |
| 4,5 -5,0 | 12 | 80,0 |
| | 15 | |

**Udział procentowy ocen otrzymanych na podstawie pytania:
Oceń jak bardzo nauczyciel dbał o budowanie przychylnych relacji ze studentami.**

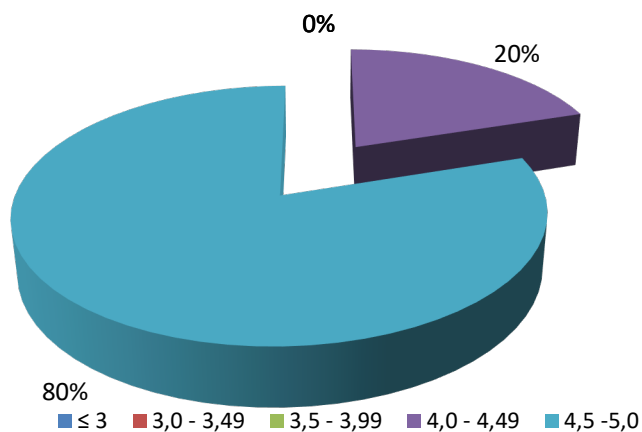

5. Jak Pan/Pani ocenia wywiązywanie się nauczyciela z obowiązku obecności na konsultacjach/dyżurach?

| ocena | liczba osób z ocenami z danego przedziału | Udział procentowy ocen otrzymanych na podstawie pytania: |
|------------|---|--|
| ≤ 3 | 0 | 0,0 |
| 3,0 - 3,49 | 0 | 0,0 |
| 3,5 - 3,99 | 0 | 0,0 |
| 4,0 - 4,49 | 2 | 13,3 |
| 4,5 - 5,0 | 13 | 86,7 |
| | 15 | |

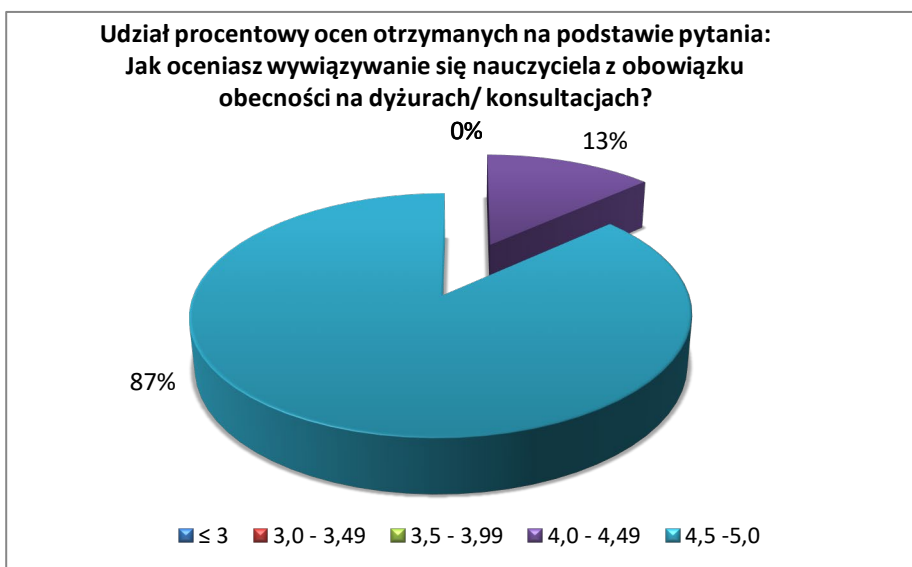

6. W jakim stopniu zajęcia były przeprowadzone w sposób rzeczowy, kompetentny, rzetelny?

| ocena | liczba osób z ocenami z danego przedziału | Udział procentowy ocen otrzymanych na podstawie pytania: |
|------------|---|--|
| ≤ 3 | 0 | 0,0 |
| 3,0 - 3,49 | 0 | 0,0 |
| 3,5 - 3,99 | 0 | 0,0 |
| 4,0 - 4,49 | 4 | 26,7 |
| 4,5 - 5,0 | 11 | 73,3 |
| | 15 | |

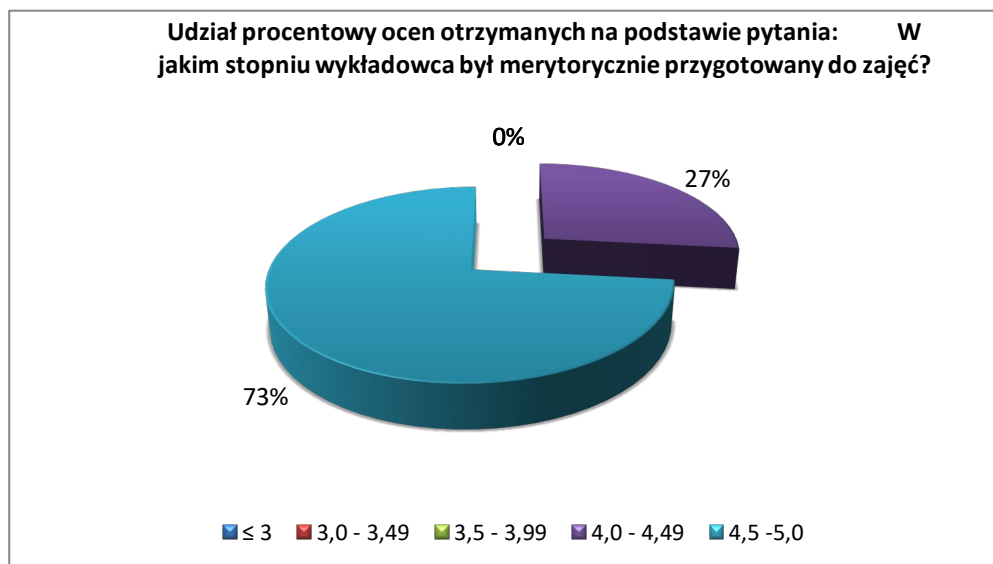

7. Ogólna ocena prowadzącego zajęcia jako nauczyciela akademickiego.

| ocena | liczba osób z ocenami z danego przedziału | Udział procentowy ocen otrzymanych |
|------------|---|------------------------------------|
| ≤ 3 | 0 | 0,0 |
| 3,0 - 3,49 | 0 | 0,0 |
| 3,5 - 3,99 | 0 | 0,0 |
| 4,0 - 4,49 | 3 | 20,0 |
| 4,5 - 5,0 | 12 | 80,0 |
| | 15 | |

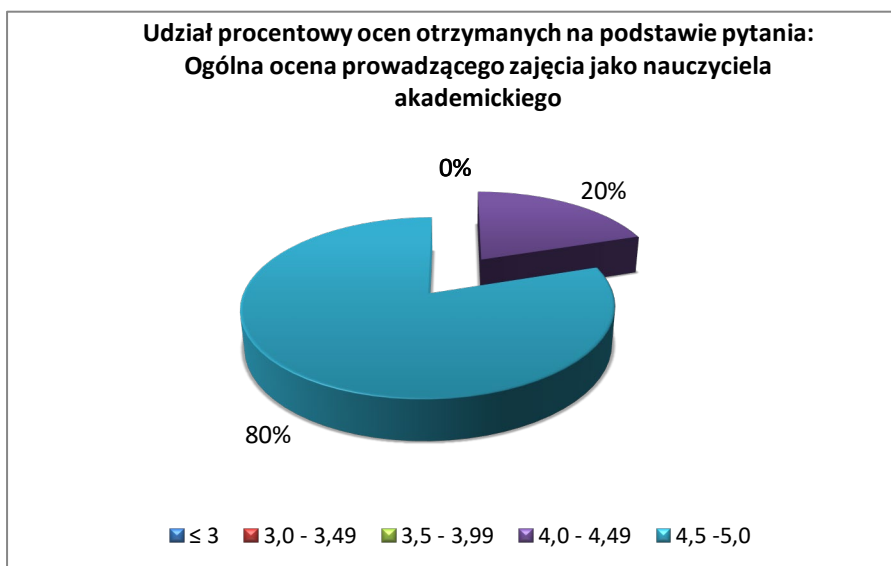

Średnia ocena z pytań 1-7

| ocena | liczba osób z ocenami z danego przedziału | Rozkład procentowy średnich z ocen otrzymanych na podstawie wszystkich pytań |
|------------|---|--|
| ≤ 3 | 0 | 0,0 |
| 3,0 - 3,49 | 0 | 0,0 |
| 3,5 - 3,99 | 0 | 0,0 |
| 4,0 - 4,49 | 3 | 20,0 |
| 4,5 - 5,0 | 12 | 80,0 |
| | 15 | |

